Независимый женедельный
НЕВЕСТНИК

ТРИТОЛ
пос. В. Синячиха

http://www.tritol.info
www.dedoibaba.ru

№ 35 (1239)

Газета выходит с 31 октября 1994 г.

27 августа - 2 сентября 2018 г.

Фоторепортаж. С.А.Толстов

«Яблочный спас» в Нижней Синячихе

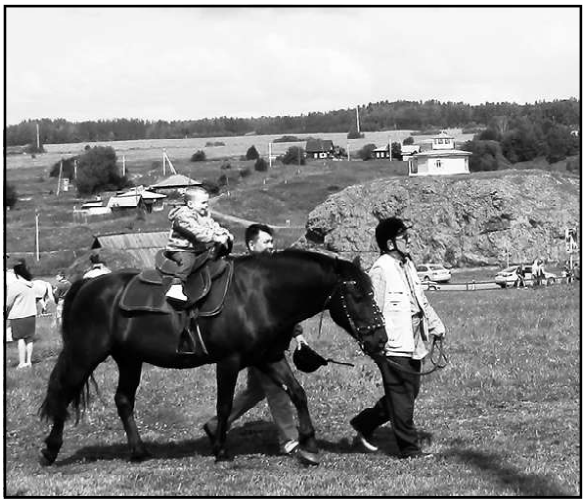

http://нс-музей.рф

Игра-квест «По следам основателя»

Ежегодно в музее-заповеднике действует игра-квест “По следам основателя”, где гости в приключенческой форме познакомятся с историей создания Нижнесинячихинского музея-заповедника, побывают в старинных постройках, которые сохранил для потмков основатель музея Иван Данилович Самойлов.

- Эта новая форма экскурсии, - поясняет директор музея, Валентина Анатольевна Ращектаева, - Игра-квест рассчитана на тех гостей, кто готов воспринимать музей не канонным, классическим образцом учреждения культуры, а меняющимся заведением, идущим в ногу со временем и внедряющим нетрадиционные формы работы с самым искушенным посетителем.

На маршруте вас ожидают новые открытия, захватывающие приключения, интересные задания и неожиданные сюрпризы.

Справки по телефону: +7 (34346) 75-2-37, 75-2-18

ТРИТОЛ

В магазине ТРИТОЛ-10
(ул.Октябрьская 5)
широчайший выбор
качественных
товаров от производителей
для школьников
и студентов

И о погоде в Верхней Синячихе

24 августа, в пятницу, *в течение суток ожидается пасмурная погода, сильный дождь; ночью +7°, днём +10°, ветер северо-западный с порывами до 13 м/сек.*

25 августа, в субботу, *в течение суток ожидается облачная погода, небольшой дождь; ночью +10°, днём +18°, ветер северный с порывами до 12 м/сек.*

26 августа, в воскресенье, *в течении суток ожидается переменная облачность, небольшой дождь; ночью +11°, днём +18°, ветер северный с порывами до 13 м/сек.*

Алапаевская районная ДЮСШ -

Муниципальное образовательное учреждение дополнительного образования «Детско-юношеская спортивная школа муниципального образования Алапаевское»

Детская спортивная школа Алапаевского района была открыта по решению исполкома Алапаевского районного Совета народных депутатов в январе 1978 года. Это произошло на базе предприятия «Алапаевсклес».

На берегу пруда, в городе Алапаевске, в двухэтажном здании находилась лыжная база, она же являлась главным зданием детской спортивной школы Алапаевского района. Первым директором стал **Свалов Виктор Иванович**.

В школе было одно отделение – это лыжные гонки. Во все школы района, включая лесные поселки, была организована доставка лыжного инвентаря, начали работу с детьми тренеры-энтузиасты. Одним из первых тренеров по лыжным гонкам был **Владимир Васильевич Шибаев**. Молодой специалист с усердием взялся за дело, и о лыжниках Алапаевского района вскоре узнали и в Свердловской области.

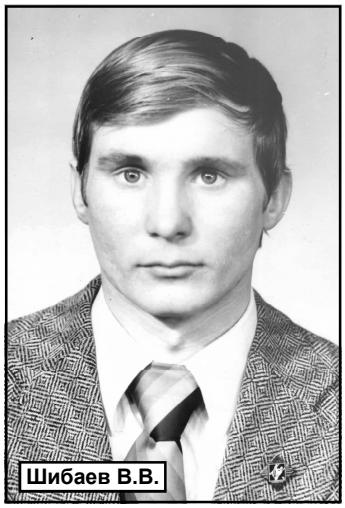
Шибаев В.В.

В 1985 году на пост директора приходит **Потапов Владимир Кронидович**. Детская спортивная школа расширяет свою специализацию, открываются отделения шахмат, баскетбола, футбола, волейбола и лёгкой атлетики.

Пост директора в 1988 году занимает тренер по футболу **Дмитриев Николай Владимирович**. Юные воспитанники ДЮСШ впервые в 1989 году принимают участие во Всесоюзных соревнованиях по футболу «Кожаный мяч» на областном уровне. Дополнительно открывается отделение хоккея, спортсмены занимаются на новой хоккейной площадке ФАНКОМа, построенного в Верхней Синячихе.

Пятого января 1995 года было создано муниципальное образовательное учреждение дополнительного образования детей **Алапаевская районная детско-юношеская спортивная школа**.

Кузнецов Ю.П.

В 90-е пост директора занимает **Кузнецов Юрий Петрович**, **Потапов Владимир Кронидович**.

В 2000 ДЮСШ попадает под эгиду дополнительного образования, и руководит школой **Устюгов Николай Александрович**, в это время в Синячихе становится довольно популярным технический вид спорта – картинг. Основным местом расположения районной ДЮСШ становится здание ЦДО в посёлке Верхняя Синячиха.

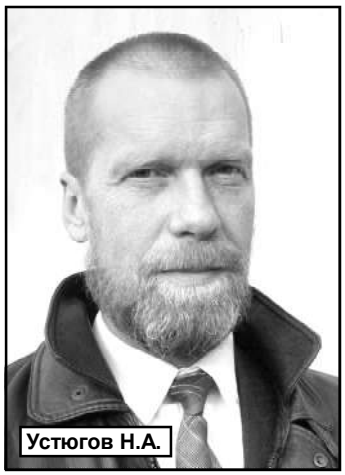
Устюгов Н.А.

С 3 июля 2003 года муниципальное образовательное учреждение дополнительного образования детей Алапаевская районная детско-юношеская спортивная школа становится юридическим лицом. Пост директора занимает **Головизнин Анатолий Дмитриевич**, тренер-преподаватель по лёгкой атлетике.

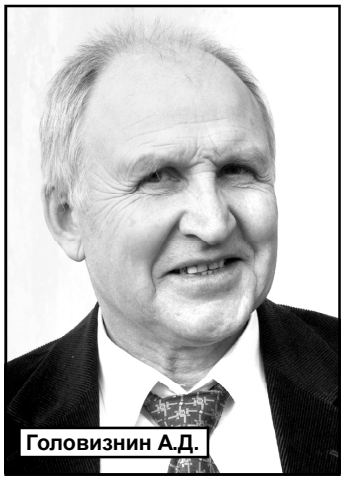
Головизнин А.Д.

В 2008 году был построен стадион «Орион», открыт спортивный павильон «Орион» в посёлке Верхняя Синячиха, по улице Октябрьская,17а. Руководство ДЮСШ МО Алапаевское переезжает на новое место работы, директором становится молодой,

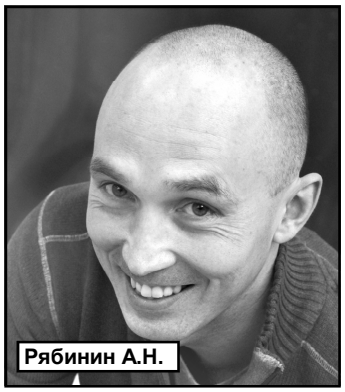
Рябинин А.Н.

энергичный педагог **Рябинин Андрей Николаевич**. До 2008 года ДЮСШ специализировалась на шести видах спорта, в 2008 появляются отделения пулевой стрельбы, настольного тенниса, греко-римской борьбы, бокса, спортивного туризма. Рябинин Андрей Николаевич с энтузиазмом находит новых тренеров, воспитанники успешно выступают на соревнованиях различного ранга, о ДЮСШ МО Алапаевское заговорили на окружном, региональном, Всероссийском уровне. В 2014 году открывается здание ФОК «Орион» с универсальным игровым спортивным залом, тренажерным залом, залом для занятий единоборствами и бассейном. Открывается отделение плавания.

В 2013 году директором становится тренер ДЮСШ по футболу **Шестаков Максим Валерьевич**.

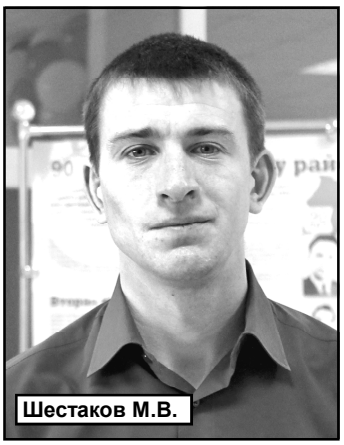
Шестаков М.В.

С ноября 2017 года пост директора занимает **Клепиков Михаил Анатольевич**, бывший начальник отдела по ФК и С Талицкого ГО.

В настоящее время количество педагогов ДЮСШ МО Алапаевское составляет 36 человек, из них высшую квалификационную категорию имеют пять человек, первую – восемнадцать человек.

Образовательный процесс осуществляется по 14 видам спорта: это лёгкая атлетика, футбол, баскетбол, волейбол, шахматы, лыжные гонки, пулевая стрельба, греко-римская борьба, бокс, настольный теннис, спортивный туризм, хоккей, джиу-джитсу, плавание. Всего в ДЮСШ работает 100 спортивных групп, это 1598 занимающихся от 6 до 18 лет. Ежегодно учащиеся школы принимают участие в областных и Всероссийских соревнованиях. Высоких спортивных результатов добились учащиеся отделений:

- пулевой стрельбы (тренер преподаватель **Богданов Сергей Викторович**);

- баскетбола (**тренер преподаватель Закожурников Александр Юрьевич**);

положительная динамика развития

Богданов С.В.

Федоров В.Б.

- лёгкой атлетики (тренер преподаватель **Головизнин Анатолий Дмитриевич**);

- спортивной борьбы (**тренер преподаватель Гилязов Радик Марселович**);

- футбола (**тренер преподаватель Федоров Василий Борисович**).

Начиная с 2003 года, под эгидой ДЮСШ проводится спартакиада среди школ муниципалитета. В 2015 году была предложена, получила поддержку и хорошее развитие спартакиада среди учащихся начальной школы, а в 2018 году была проведена спартакиада среди дошкольных учреждений муниципалитета.

В спартакиаду включены обязательные соревнования по лёгкой атлетике, лыжным гонкам, футболу, баскетболу, волейболу. Среди воспитанников детских садов и начальной школы проводится спартакиада по легкоатлетическому многоборью, лыжным гонкам и «весёлым стартам».

Осуществляют судейство, награждение и проведение соревнований на отличном организационном уровне тренеры ДЮСШ, педагоги по физической культуре школ муниципального образования Алапаевское.

Исходя из всего этого, можно прийти к заключению, что самым главным социальным заказом для ДЮСШ является подготовка детей к здоровому образу жизни. Для обеспечения активного отдыха для юных спортсменов организуется спортивно-оздоровительный лагерь – на базе стадиона «Орион», на базе загороднего лагеря «Факел». Для удовлетворения потребностей всех категорий обучающихся учебный план выстроен в соответствии с уровнем образования учащихся и по срокам обучения.

Закожурников А.Ю.

Учащиеся ДЮСШ успешно принимают участие в соревнованиях различного ранга, являются победителями и призёрами. Выпускники нашей спортивной школы успешно поступают в вузы, колледжи Свердловской области и продолжают заниматься спортом, выступая на соревнованиях.

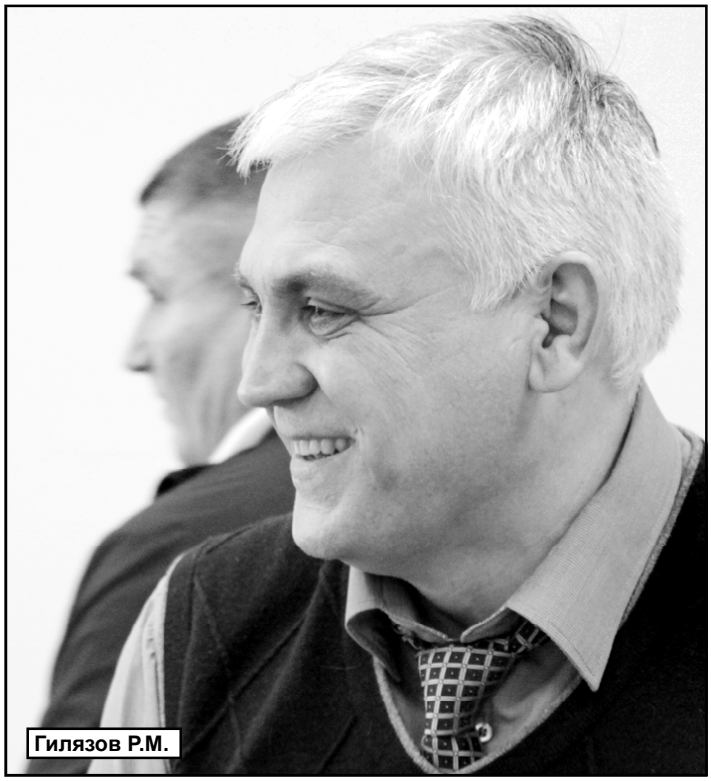
Гилязов Р.М.

А муниципальная ДЮСШ функционирует как коллектив единомышленников, что обеспечивает ответственность каждого за решение поставленных перед школой задач. Управление ДЮСШ осуществляется на основе сотрудничества, с опорой на инициативу и творчество всего педагогического коллектива.

Система взаимодействия ДЮСШ с учреждениями различных типов и видов муниципального образования Алапаевское основывается на принципах единства воспитания, обучения и развития личности, свободы выбора, самореализации ребёнка, сотрудничества детей и взрослых. На занятиях формируется положительный эмоциональный микроклимат, который осуществляет содружество, взаимное доверие, взаимопонимание тренеров-преподавателей и воспитанников ДЮСШ. Все это становится предпосылкой в развитии творческого потенциала и социальной адаптации личности ребёнка.

Наталья ЗАКОЖУРНИКОВА, учитель физкультуры Верхнесинячихинской школы №3.

БЕСПЛАТНЫЕ ОБЪЯВЛЕНИЯ

МЕНЯЮ:

-1/2 дома по ул. Пролетарской на -1- или -2-ком. бл.кв. вода в доме, в бане с/п, огород 7соток, интернет и тлф. Об.: т. 8-909-022-57-54.

-2-ком. бл.кв. ремонт Окт. № 5 на -3-ком. бл.кв. с 2-4 эт. Об.: т. 8-912-639-01-05.

- срочно! -или продам бл. кв., 3эт. Об.: т. 8-963-055-51-42.

ПРОДАМ:

-3-ком. бл.кв., 1эт. пл. 85 кв.м. кладовая, лоджия 7 кв.м. хоз. ком, кухня 11 кв.м. Об.: т. 8-909-019-19-04.

-3-ком.н/бл. кв. по ул. К-Маркса №47-1 ц. 650 т.р. торг. Об.: т. 8-909-001-06-02.

-3-ком. бл.кв. Окт. № 8, 2эт., новая дет. кровать, фортепиано Германия. Об.: т. 8-912-667-20-66.

-3-ком. кв. в двух кварт. доме ул. Горького № 4-1 з/у 10 сот. в собств. Газ подведён к дому, отопл. э/котёл, баня, тепл., насаж. Об.: т. 8-963-046-56-53.

-3-ком. н/бл.кв. с/п, дверь нов., сан узел нов., гараж жел., баня, яма, сарай крытый, огород с насаж., кусты. Об.: т. 8-953-608-17-83,ул. К-Маркса 109-3.

-3-ком. н/бл.кв. ул. Ленина с/п, двери новые, э/проводка, с/техника, сист. отопл. Об.: т. 8-912-691-20-70.

-3-ком. кв. пл. 48 м2 по ул. Клубная цена 300 т.р., возм. под мат. кап. Об.: т. 8-904-162-60-92.

-3-ком.кв. ул.Ленина №27. Об.: т. 8-904-548-36-64.

-2-ком. бл.кв. Окт. № 25 3эт. пл. 41 кв.м. ц. 1 млн.р. Об.: т. 8-922-157-69-76.

-2-ком. бл.кв. в р-не СПТУ, 1эт. нат. потолки, ламинат, с/п в кв-ре остаётся кух. гар. Об.: т. 8-902-257-07-00.

-2-ком. бл.кв. Об.: т. 8-953-054-15-12.

-2-ком.бл.кв. Окт. №18. Об.: т. 8-912-237-94-85.

-2-ком. бл.кв. 5эт.Об.: т. 8-922-137-37-59.

-2-ком. бл.кв. Окт. №18. Об.: т. 8-912-237-94-85.

-2-ком. бл.кв. Окт. №3, 2эт пл. 48 кв.м. Об.: т. 8-912-676-55-75.

-2-ком. бл.кв. Окт. №24, 5эт, балкон, окна новые. Об.: т. 8-912-255-34-24.

-1-ком. бл.кв. пл. 28,2 кв.м. 2эт. Окт. №33. Об.: т. 8-909-001-06-05.

-1-ком. бл.кв. п. Бубчиково с/п, с/д, ремонт. Об.: т. 8-950-642-82-04.

-1-ком. бл.кв. пл. 37,4 кв.м. в БАМ. домах все приборы уч., есть 2 зем. уч. с насаж. и тепл.Об.: т. 8-950-654-19-80.

-дом или меняю на бл. кв. Об.: т. 8-952-133-40-60.

-дом по ул. Красина 60 кв.м., 23 с. земли. Об.: т. 8-912-620-58-05.

-дом ул. Красина №16 пл. 53,3 кв.м. ц. 600т.р.(мат.кап. + доплата.)Об.: т. 8-953-004-55-76.

-дом пл. 50,5 кв.м. центр. отопление, вода, баня шлакоблок з/у 11 соток. Об.: т. 8-906-809-73-47.

-дом в Н-Синячихе все пристройки 35 соток земли. Об.: т. 8-904-171-78-83.

-новый дом. Об.: т. 8-965-510-61-21.

-дом новый по ул. Р-Люксембург. Об.: т. 8-903-081-60-35.

-дом по ул. Клубная можно под мат. кап. + неб. допл. ваши варианты. Об.: т. 8-961-769-86-22.

-з/у под ИЖС по ул. Ленина. Об.: т. 8-909-002-89-28.

-помещение под магазин в центре пятиэтажек. Об.: т. 8-912-042-15-85.

-магазин 120 кв.м. по ул. Ленина 89А, маг. с торг. обор. или меняю на -2-ком. бл.кв. Об.: т. 8-982-633-71-40.

- помещение под магазин. Об.: т. 8-900-000-22-34.

-гараж в р-не СПТУ. Об.: т. 8-909-018-60-52.

-гараж в первом ряду. Об.: т. 47-7-23.

-гараж в р-не Полигона, есть яма смотровая и овощная, есть свет в хор. сост. недорого .Об.: т. 8-904-166-08-21.

-а/м ВАЗ-2114 г.в. 2005 серый на ходу, дёшево. Об.: т. 8-906-807-93-86.

-а/м УАЗ Патриот г.в. 2013 пр.39 т.км. один хозяин. Об.: т. 8-912-650-28-13.

-резину R16 215x65 Хенкук, хор. сост. Об.: т. 8-919-392-93-12.

-лет. резину «Pirelli» на литых дисках 205/60 R-16. Об.: т. 8-912-681-52-99.

-стойки в сборе к Ваз 2109 и т.д.Об.: т. 8-961-769-86-22.

-новые колонки для авто 13 см. Об.: т. 8-912-211-76-77.

-велосипед, холод.«Бирюса» б/у 3л банки. Об.: т. 8-967-631-86-57, 46-1-21.

-велосипед подростковый в хор. сост. Об.: т. 8-963-055-51-42.

-зимний чеснок сортовой, саженцы крупной чёрной смор., облепихи. Об.: т. 8-912-035-01-23.

-коляску зима-лето в хор. сост., ц. 2,500 т.р.

-аквариум объём 100л, 2 фильтра, компрессор, подогреватель. Об.: т. 8-982-767-41-04.

-2-маленьких дивана, 2 ком. газ. плиту, для частного дома со столом, ст. машину «Чайка», ком. стол, разные стеклян. банки. Об.: т. 8-963-049-69-28.

-банки 3 литровые ц. 20р. Об.: т. 8-904-171-78-83.

-памперсы взр. р. S Об.: т. 8-982-710-60-19.

-двери от шкафа купе с зеркалом., ст. машину «Малютка». Об.: т. 8-952-131-91-24.

-шифоньер, тумбу под телевизор. Об.: т. 8-912-606-23-98.

-отопительный котёл под уголь, заводской б/у ц. 2 т.р. Об.: т. 8-982-617-51-00.

-твердотопливный котел б/у ДОБРОХОТ-18, для отопления дома. Об.: т. 8-922-219-96-12.

-заготовки на железную печь 750x50x40 + теплообменник, колёса штамп. на Шевроле Круз R-16, колпаки на Шевроле Круз оригинал, бензопилу Хускварна 142. Об.: т.8-932-115-90-95.

-печь в баню. Об.: т. 8-912-601-13-86.

-печь для бани, колоду из нержавейки. Об.8-912-666-43-94.

-шлиф ленту. Об.: т. 8-904-163-88-23.

-доску, брус, хвоя. Об.: т. 8-902-874-57-95.

- брус, доску 3-6 м. Об.: т. 8-902-279-17-75.

-доску обрезную, брус, брусок, горбыль дровяной, заборный. Об.: т. 8-912-616-83-43.

-доску, брусок, рейку 2-3м. Об.: т. 8-953-380-67-42.

-опил, обрезку от доски дост. камазом. Об.: т. 8-904-163-88-23.

-срубы бань, двери, окна, пиломатериал. Об.: т. 8-965-510-61-21.

-дрова колотые. Об.: т. 8-961-772-77-05.

-дрова колотые, перегной, земля, сено в рулон. Об.: т. 8-904-173-63-28.

-щебень, песок. Об.: т. 8-909-013-40-54.

-горбыль, срезку: осина, сосна 3 метра с ПРП. Об.: т. 8-953-603-20-60.

-дрова колотые берёзовые, горбыль 3 м. пиленый, срезку: 2,6м-берёза 1,2 пиленая. Об.: т. 8-952-742-19-48.

-горбыль дровяной, заборный, столбы 3м, прожильник , дрова чурками , доску обрезную, брус, брусок, Об.: т. 8-952-134-25-44.

-дрова колотые, смесь, срезку сухую пиленую, дрова чурками. Об.: т. 8-908-910-47-46.

-дрова колотые берёза, горбыль заборный. Об.: т. 8-900-208-40-67.

-обрезки от доски (осина) на дрова. Об.: т. 8-904-163-88-23.

-дрова колотые (берёза, осина), дрова чурками. Об.: т. 8-952-744-08-72.

-дрова колотые, сено, зерно, шлак котельн., речник. Об.: т. 8-965-510-61-21.

-горбыль пиленый, горбыль 3м, срезку, опил. Об.: т. 8-909-702-58-98.

-сено в тюках по 500кг. Об.: т. 8-912-650-28-13

-сено в рулонах, село Измоденово. Об.: т. 8-953-386-57-57.

-сено в тюках, село Измоденово. Об.: т. 8-953-603-20-60.

-корма для животных, сено, дост. Об.: т. 8-952-738-27-20.

-огурцы из теплицы на засолку. Об.: т. 8-912-238-23-41.

-кабачки. Об.: т. 8-963-049-69-28.

-пчёл, мёд. Об.: т. 8-904-547-83-71.

-кроликов на племя т.ч. рабочих самцов, диет. мясо кролика, дост. Об.: т. 8-906-800-58-43.

-козлят 6 мес. Об.: т. 8-912-274-69-64.

-бычка. Об.: т.8-904-166-51-05.

КУПЛЮ:

-с/у в к/с №1. Об.: т. 8-912-633-12-43.

-гриб чага, для лечения. Об.: т. 8-953-380-66-33.

-недорого холодильник. Об.: т. 8-950-634-53-05.

-АКБ-55. Об.: т. 8-904-161-73-33.

СНИМУ:

-срочно!- дом на дл. срок, способноплатёжна. Об.: т.8-965-512-09-13.

-дом в стар. части посёлка, возм. с посл. выкупом. Об.: т.8-963-055-85-13.

СДАМ:

-2-ком. бл.кв. с мебелью. Об.: т. 8-963-040-56-90.

-комнату в Екат. р-н ВИЗ 12 кв.м. (балкон) с меб., студентам, с/маш. Ц. 5000р.+ кв.пл. Об.: т. 8-953-052-50-76.

-дачу в к/с № 1 на длительный срок. Об.: т. 8-912-674-69-22.

-в аренду помещение . Окт. № 5 маг. Диана. Об.: т. 8-900-000-22-34.

-буры в аренду. Об.: т. 8-912-666-43-94.

РАЗНОЕ

-пассажирские перевозки на 8 мест. Об.: т. 8-908-905-91-94.

-пассаж. пер. Об.: т. 8-982-672-70-03.

-пассаж. пер. Об.: т. 8-912-248-23-04.

-пассажирские перевозки; минивен до 6 мест. Об.: т. 8-909-019-16-48.

-грузопер. Об.: т. 8-908-905-91-94.

-грузоперевозки, грузчики, вывоз мусора. Об.: т. 8-982-672-70-03.

-грузоперевозки, грузчики. Об.: т.8-952-738-27-20.

-грузопер. Об.: т. 8-912-652-27-12.

-грузоперевозки УАЗ(тент). Об.: т. 8-905-803-41-53.

-грузопер. Об.: т. 8-963-047-18-32.

-тр. рабочие на колку дров. Об.: т.8-961-772-77-05.

-тр. раб. на сколотку поддон., з/п 25000р, опл. раз в нед. Об.: т. 8-904-163-88-23.

-треб. рабочий на оцилиндровочный станок. Об.: т. 8-904-163-88-23.

-треб. рабочие на пилораму, на циркулярку, на оторцовку и на сколотку поддонов. Об.: т. 8-952-743-82-09.

-треб. рабочие на пилораму. Об.: т. 8-904-161-79-53.

-треб. разнорабочие, кольщики дров Об.: т. 8-965-510-61-21.

-треб. рабочие на пилораму, ул. Союзов 22. Об.: т. 8-912-269-56-43.

-треб. сторожа, кочегары, разнор., на циркулярку. Об.: т. 8-905-859-68-00.

-треб. рабочие на пилораму, оплата еженедельно. Об.: т. 8-967-854-28-33.

-треб. кольщик дров, пильщик с лич. бензопилой. Об.: т. 8-900-208-40-67.

-треб. рабочие на колку дров. Об.: т. 8-950-194-95-42.

-треб. разнорабочие и истопники. Об.: т. 8-952-742-19-48.

-треб. продавец-кассир, менеджер, прод. -конс. Об.: т. 8-912-285-63-59.

-ремонт холодильников на дому. Об.: т. 8-961-768-76-26.

-электрик, ремонт бытовой техники. Об.: т. 8-965-528-81-95.

-усл. элек. Об.: т. 8-953-046-08-42.

-усл. с/тех. Об.: т. 8-963-055-51-42.

-диагностика, ремонт ходовой, мытье форсунок, запчасти под заказ. Об.: т. 8-905-809-55-46.

-есть работа для мужчин, зарплата сдельно-прим. Об.: т. 8-932-128-45-05.

-найму одного строителя на 3 дня. Об.: т. 8-904-172-97-49.

-стр. и рем. работы: окна ПВХ, раздвижные балконы, натяжные потолки. Об.: т. 8-982-657-95-66.

-треб. водители со своим авто в службу такси. Об.: т. 8-912-245-30-79

-в службу такси треб. диспетчер. Об.: т. 8-953-605-10-68.

-услуги асс машины. Об.: т. 8-953-051-57-29.

-услуги асс машины. Об.: т. 8-906-808-63-77, 8-982-646-84-37.

-услуги экскаватора-погрузчика . Об.: т. 8-903-080-01-05.

-чистим скваж. Об.: т. 8-912-666-43-94.

-колю дрова. Об.: т. 8-912-606-23-98.

-отдам 2 кресла. Об.: т. 8-950-659-19-51.

-отдам котят в хорошие руки. Об.: т. 8-904-385-47-32.

-найден кот окрас леопард. Об.: т.8-912-238-23-41, 46-6-99.

-возьмём в дар (бесплатно) любую детскую коляску, любой комод. Об.: т. 8-952-735-52-11.

-возьму в дар сандалии мужские рр.44,41,42, старого советского образца. Об.: т. 8-904-172-97-49.

-СМС «Астрамед» МС приглашает поменять бум. полиса на пластиковые, бесплатно. Об.: т. 8-982-670-08-22.

-автошкола «Форсаж» ведёт набор в группу кат. «В», вождение мех., автомат, рассрочка платежа. П. В-Синячиха ул. Окт. 58А. Об.: т. 8-908-920-00-07,2-10-30.

-автошкола ООО «Плюс Авто» ведёт набор на кат. «В» период обуч. 3мес. стоимость 20.000р. собрание состоится 27 августа в 18.00. Для записи в группу. Об.: т. 8-909-704-03-23.

-межевание, тех. планы, акты обсл., проектная докум, геодезическая съёмка. ул. Береговая 44, офис 9, 2эт. Об.: т. 8-922-212-89-83.

-помощь в оформ. док. двухкварт. домов, межеваниие, сопровождение регистрации. Об.: т. 8-952-730-84-64.

-венки продаются в бывшем маг. Фея или по тлф.8-912-042-15-85.

31августа 2018г г. Алапаевск п. Заря ул. Ленина №25 состоится митинг посвященный 24х-летию вывода группы войск из Германии. Повестка мероприятия. Возложение цветов к памятнику, вручение удостоверений, собрание. Приглашаются все желающие. ***Оргкомитет.***

Уважаемые родители группы "Развитие" Центра психолого-педагогической и медико-социальной помощи! Приглашаем вас на родительское собрание, которое состоится 29 августа в 16.00 ч. по адресу ул. Октябрьская 16а, обращаться по тел. 47-8-94. ***Администрация***

Уважаемые жители Верхней Синячихи. Согласно постановления № 626 от 14. 08.2018г. Запретить топки печей в домах и банях в период высоких температур и усиленных порывов ветра. ***Администрация МО Алапаевское.***

Для выездной торговли на территории СВЕЗА требуется продавец на неполный рабочий день (можно студент). Об.: т. 8-912-635-62-94.

Поздравляем с наступающим днём рождения!

Бабайлова Елена Игоревна

С прекрасным, светлым, добрым праздником!
От всей души – счастливых дней!
Пусть будет жизнь согрета радостью,
Заботой близких и друзей!

ТРИТОЛ

Объявления коммерческого характера принимаются только на оборотной стороне товарного чека торговой сети ТРИТОЛ или с чеком, за текущую неделю.

Редактор В.А. Толстов.

Учредитель и издатель: ИП Толстов - «Тритол».
Адрес редакции: 624691. пос. Верхняя Синячиха, Алапаевского р-на Свердловской обл. ул. Октябрьская, 20-4.
Телефон: 47-6-14. **Эл.почта:** dedo55@mail.ru
Газета выходит в пятницу. Печать - ризограф, объем 0,5 п.л.
Компьютерный набор и верстка выполнены в редакции газеты «НЕВЕСТНИК». Отпечатано в офисе «Тритол».

Редакция не рецензирует рукописи и фотоснимки.
Рукописи не возвращаются.

Тираж 990 экз. Подписано в печать в среду, в 17-00.

Независимый женедельный
НЕВЕСТНИК плюс
ТРИТОЛ
пос. В. Синячиха
http://www.tritol.info
www.dedoibaba.ru
№ 35 (99)
Газета выходит с 31 октября 2016 г.
27 августа - 2 сентября 2018 г.

◆ **КУХНЯ**

http://iamcook.ru

МАРИНОВАННЫЕ СТРЕЛКИ ЧЕСНОКА НА ЗИМУ БЕЗ СТЕРИЛИЗАЦИИ

ПОРЯДОК ПРИГОТОВЛЕНИЯ

Стрелки чеснока я никогда не мариновала, но готовила с ними различные блюда: жарила, тушила. На днях свекровь передала большой пакет чесночных стрелок, и некуда деваться, надо закатывать. В запасе у меня был рецепт, который вот уже несколько лет как записан в тетради, но воспользоваться им не приходилось, ввиду отсутствия большого количества данного продукта.

Со сбором стрелок, конечно, моя свекровь немного опоздала, так как считается, что срезать их нужно в конце июня, когда они ровные и не начали закручиваться. Ну ничего, уверена, что и эти будут вкусными. К мясным блюдам будет отличная закуска!

Для приготовления маринованных стрелок чеснока на зиму без стерилизации подготовить из списка необходимые продукты. В ингредиентах я указала вес стрелок, который вместился в две пол-литровые банки, после того, как я обрезала цвет и толстые стебли. Думаю, так удобней, иначе если указать, что их было 550 г, выход у каждой хозяйки может получиться разный.

Итак, нужно обрезать цвет и очень толстые стебли (если есть). Цветы выбросить, а стебли можно использовать для приготовления мяса, добавляя вместе с другими специями. К слову, вчера тушила телятину вместе со стрелками и кабачками, получилось безумно вкусно! Стрелки нарезать палочками 3-4 см.

Чистые банки наполнить стрелками, плотно их утрамбовывая. Банки стерилизовать не нужно, но если есть привычка всё стерилизовать, то можно это сделать в пароварке или микроволновке.

В кастрюльку налить воду, добавить в неё сахар, соль и специи, кроме лимонной кислоты. Довести маринад до кипения, дождаться растворения сахара и соли.

Кипящим маринадом залить чесночные стрелки в банках, накрыть крышками и оставить на 10 минут.

Затем маринад снова слить в кастрюлю, довести до кипения и добавить лимонную кислоту. Залить повторно чесночные стрелки в банках и сразу же закатать. Банки перевернуть, укутать и оставить до полного остывания.

Заготовленные на зиму маринованные стрелки чеснока без стерилизации будут готовы через месяц. Подавать к мясным блюдам в качестве закуски. Выход из указанных ингредиентов - 2 банки по 0.5 литра.

Приятных вам заготовок!

ИНГРЕДИЕНТЫ

Чесночные стрелки - 400 г
Вода - 700 мл
Соль - 1 ч.л.
Сахар - 1 ч.л.
Кориандр в зёрнах - 0.3 ч.л.
Горчица - 0.3 ч.л.
Лавровый лист - 2-3 шт.
Лимонная кислота - 0.5 ч.л.
Калорийность 11 кКал
Время приготовления 1 час 30 мин.

В магазине **«Дедо и Баба»**

широкий выбор пособий для подготовки детей к школе

... и много других нужных и полезных вещей.

ТРИТОЛ

В магазине ТРИТОЛ-10
(ул.Октябрьская 5)
широчайший выбор
качественных
товаров от производителей
для школьников
и студентов

Все ингредиенты для приготовления блюд по рецептам, размещенным в нашей газете всегда можно купить в нашей торговой сети ТРИТОЛ. Товары закупаются оптовыми партиями – отсюда привлекательные цены для вас, но так как наша торговая сеть довольно крупная – все расходится в основном в течение недели, чтобы минимизировать вероятность просрочки, и чтобы продукты были всегда свежими.

***Магазин* «ДЕДО и БАБА»**

Книги, канцелярские товары, газеты, рукоделия, бисер, мулине, вышивки, подарки ко дню рождения и другим торжествам.

Работает Первая частная библиотека!

Наш адрес:
ул.Октябрьская 20-б.